



VENTE AUX ENCHERES

Crédit Municipal

Le jeudi 23 avril 2026 de 13h00 à 16h00

Agence de Lyon 221, rue Duguesclin 69003 LYON 3EME ARRONDISSEMENT

Exposition publique

Le 23 avril 2026 de 09h00 à 10h30

Agence de Lyon 221, rue Duguesclin 69003 LYON 3EME ARRONDISSEMENT

Commissaire de Justice

SCP CONAN BELLEVILLE

Crédit Municipal de Lyon
221, rue Duguesclin
69003 LYON
04.72.60.63.72

Du lundi au vendredi, de 8h30 à 16h45

Lot n°1

ALFENIDE, production CHRISTOFLE, ensemble de 12 petites cuillères à moka en métal doré de style Rocaille, bossuées, dans leur coffret d'origine (accidents)

Estimation : 10-20 €



Lot n°2

DAUM France, paire de salerons godronnés et leurs cuillères en cristal, gravés sur la bordure inférieure 3,5x6x5cm, rayures et petits éclats, dans leur écrin (accidents)

Estimation : 20-30 €



Lot n°3

LE TANNEUR, pot à craillons en cuir grainé noir à compartiments (intérieur amovible), la base surpiquée, état neuf 10x9cm, dans son écrin (accidents)

Estimation : 40-45 €



Lot n°4

Trompette d'étude Amati KRASLICE modèle CB 1015 dorée (made in Tchékoslovaquie) avec ses deux embouts, H:53cm avec l'embout, rayures et petits chocs, dans sa mallette

Estimation : 80-100 €



Lot n°5

KODAC AUTOGRAPHIC NO 2 FOLDING, appareil photo argentique ancien à soufflet fabriqué aux USA par EASTMAN KODAK COMPANY, 16,5x8x3cm, chocs et petits manques, avec son étui en cuir (accidents et manques)

Estimation : 20-30 €



Lot n°6

Pierre Jules MENE 1810-1879 (d'après) "Chien de chasse rapportant un canard", bronze à patine dorée (usures et oxydations) signé sur le devant de la terrasse à gauche et portant la signature SUSSE FRERES sur le bord de la terrasse, 19x9x14cm, petits chocs

Estimation : 80-120 €



Lot n°7

1 lot d'objet comprenant un petit vase H:8,5cm et un vide-poche en étain, une boîte couverte et deux coupes vide-poche en laiton, un petit flacon en opaline verte et filets dorés, 4 albums de timbre "République Gabonaise", rayures, oxydations et petits chocs

Estimation : 10-20 €



Lot n°8

Cache-pot en faïence de Nevers (Antoine MONTAGNON) de forme ronde reposant sur quatre pieds (un recollé), au décor émaillé polychrome à deux réserves ornées d'angelots, les prises ornées de têtes de satyres, D:30cm H:24cm, fêles, accidents et manques

Estimation : 30-40 €



Lot n°9

1 bouteille de CHATEAU NEUF DU PAPE, CUVÉE DES ANTIQUES 2008 1 bouteille de LALANDE DE POMEROL, CHATEAU La Fleur de Bouïard 2012, niveaux bas, étiquettes endommagées

Estimation : 20-30 €



Lot n°10

1 bouteille de champagne Dom PERIGNON MILLESIME Altum Villare brut vintage 2010 (bon niveau), bouteille numérotée LAMC2AA 00002, dans son coffret (salissures et petits accidents)

Estimation : 90-120 €



Lot n°26

1 bracelet de cheville or bas-titre 710‰ ciselé et orné de têtes de serpents stylisées aux extrémités, bossué D:10,5cm 124,6g AC

Estimation : 6000-8000 €



Lot n°27

1 bracelet de cheville or 750‰ ciselé et orné de têtes de serpents stylisées aux extrémités, bossué D:10,5cm 125,9g AC

Estimation : 6500-8500 €



Lot n°28

1 bague monture or 750‰ sertie d'une pièce de 20 Frs or Napoléon III 1857, bossuée TDD 54 12,1g

Estimation : 680-760 €



Lot n°29

1 bracelet rigide or rose 750‰ orné de motifs perlés et appliqués, bossué D:6cm 39g

Estimation : 2000-2800 €



Lot n°30

1 bracelet rigide or rose 750‰ orné de motifs perlés et appliqués, bossué D:6cm 39,8g

Estimation : 2000-2800 €



Lot n°31

1 maillon orné d'une pièce de 50 Frs or Napoléon III, les anneaux or 750‰, bossué 16,2g AC

Estimation : 950-1350 €



Lot n°32

1 bague monture or 750°/°° ornée de lignes de pierres sur fond ajouré, bossuée TDD 60 PB 4g AC

Estimation : 200-230 €



Lot n°33

1 collier maille tubulaire monture or 890°/°° serti de pierres (manques), orné de pampilles et de perles d'or 890°/°° dont deux mobiles, bossué L:44cm PB 15,7g AC

Estimation : 950-1350 €



Lot n°34

1 épingle monture or 750°/°° ornée d'un croissant de lune serti de demi-perles de culture et d'un saphir, bossuée PB 0,9g

Estimation : 50-60 €

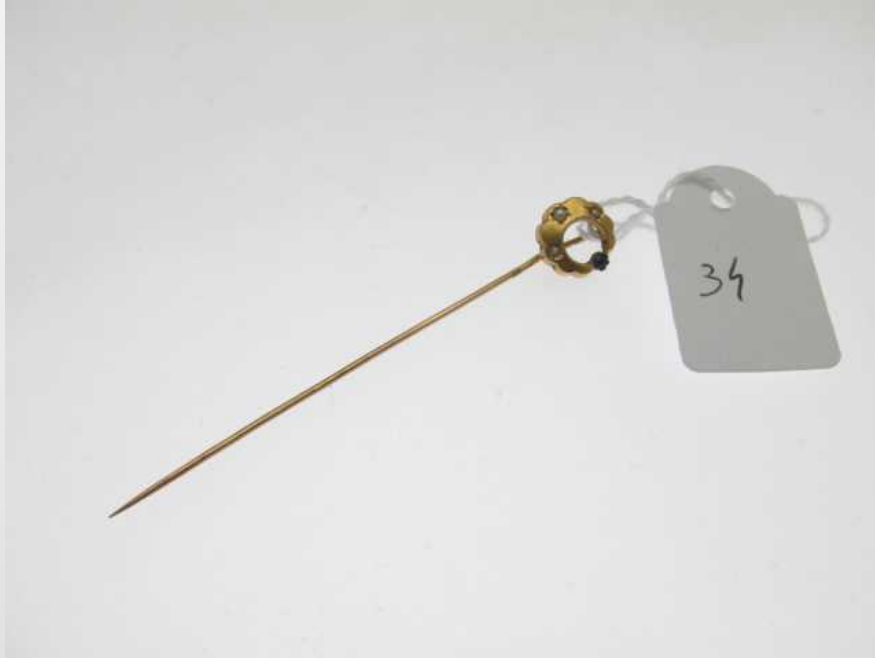

Lot n°35

2 parties d'appareils dentaires montures or bas-titre 700°/°° (lamelles métalliques, soudures à l'étain et traces de ciment), bossués, cassés, incomplètes PB 10,6g

Estimation : 320-360 €



Lot n°36

10 éléments de boîtiers de montres or 750°/°° (émail), bossués, cassés, incomplets PB 30,1g

Estimation : 1500-2300 €



Lot n°37

5 boucles d'oreilles (deux empierrées) 1 bouton de col 2 parties de bagues (1 avec sertissage platine) 4 parties de bracelet 1 fermoir 1 maillon, or 750°/°°, bossués, cassés, incomplet PB 11,8g

Estimation : 590-650 €



Lot n°38

2 plumes pour stylo-encre, or 750°/°°, bossuées 0,5g

Estimation : 30-40 €



Lot n°39

1 couronne dentaire or 830°/°°, bossuée, cassée 1,1g

Estimation : 60-80 €



Lot n°40

1 bague monture or rose bas-titre 585°/°° sertie d'un cabochon de turquoise (usé), bossuée TDD 57 PB 1,8g

Estimation : 70-90 €



Lot n°41

1 paire de dormeuses montures or rose bas-titre 585°/°° ajourées et serties de cabochons de turquoises, bossuées PB 3,4g

Estimation : 130-150 €



Lot n°42

2 pièces de 20 Frs or Napoléon III empereur 1854, bossuées 12,9g

Estimation : 1000-1200 €



Lot n°43

1 pièce de 20 Frs or Napoléon III empereur 1859, bossuée 6,4g

Estimation : 500-580 €



Lot n°44

1 pièce de 20 Frs or Napoléon III empereur 1865, bossuée 6,4g

Estimation : 500-580 €



Lot n°45

1 pièce de 20 Frs or RF Marianne/Coq 1909, bossuée 6,4g

Estimation : 500-580 €



Lot n°46

1 bague or bas-titre 700‰/‰ deux tons ornée de motifs entrelacés, bossuée, usures, accidents TDD 50
4,3g AC

Estimation : 200-230 €



Lot n°47

1 paire de boucles d'oreilles or rose bas-titre 700‰/‰ facettées, fermoirs à clips (une tige manquante),
bossuées 3,6g AC

Estimation : 160-180 €



Lot n°48

1 médaille or bas-titre 720°/°° figurant la Vierge, non gravée, bossuée 3,8g AC

Estimation : 180-200 €



Lot n°49

1 bague "semainier" or rose bas-titre 720°/°° composée de sept anneaux facettés et ciselés reliés par une barrette, bossués TDD 57 3g AC

Estimation : 140-160 €



Lot n°50

1 bague monture or rose 720‰ sertie d'un jeton or 850‰, bossuée TDD 56 6g AC

Estimation : 320-360 €



Lot n°51

1 médaille or bas-titre 720‰ figurant la Vierge sur fond ajouré, non gravée, bélière manquante, bossuée 5,9g AC

Estimation : 280-320 €



Lot n°52

1 bague or rose bas-titre 720°/°° ciselée, bossuée TDD 49 3g AC

Estimation : 140-160 €



Lot n°53

1 bracelet tressé or 750°/°° trois tons, bossué L:17,5cm 2,3g AC

Estimation : 120-140 €



Lot n°54

1 pendentif "tête du Christ" or 750°/°°, bossué 3,9g AC

Estimation : 200-230 €



Lot n°55

1 paire de clous d'oreilles "coeurs" or 750°/°° froissés, bossués 0,5g AC

Estimation : 30-40 €



Lot n°56

1 pendentif "carte de l'Espagne" monture or 750°/°° serti d'une pierre, bossué PB 0,8g AC

Estimation : 40-50 €



Lot n°57

1 paire de clous d'oreilles montures or rose 750°/°° ornés de perles de culture, fermoirs à vis, bossués PB 1,4g AC 1 pendentif 1 paire de clous d'oreilles ornés de perles de culture, montures or 750°/°°, bossués PB 1g

Estimation : 20-30 €



Lot n°58

1 collier maille corde or 750°/°°, bossué L:41,5cm 5,3g

Estimation : 260-290 €



Lot n°59

1 paire de créoles or 750°/°°, bossuées 0,4g

Estimation : 20-30 €



Lot n°60

1 bague monture or rose 750‰ sertie d'une pierre en baguette (cassée), bossuée TDD 53 PB 3,7g

Estimation : 140-160 €



Lot n°61

1 médaille or 750‰ figurant la Vierge, non gravée, bossuée 0,9g

Estimation : 40-50 €



Lot n°62

1 collier maille palmier retenant un pendentif deux tons serti de petits diamants taille brillant, monture or 750°/°°, bossué L:40,5cm PB 7,5g

Estimation : 480-560 €

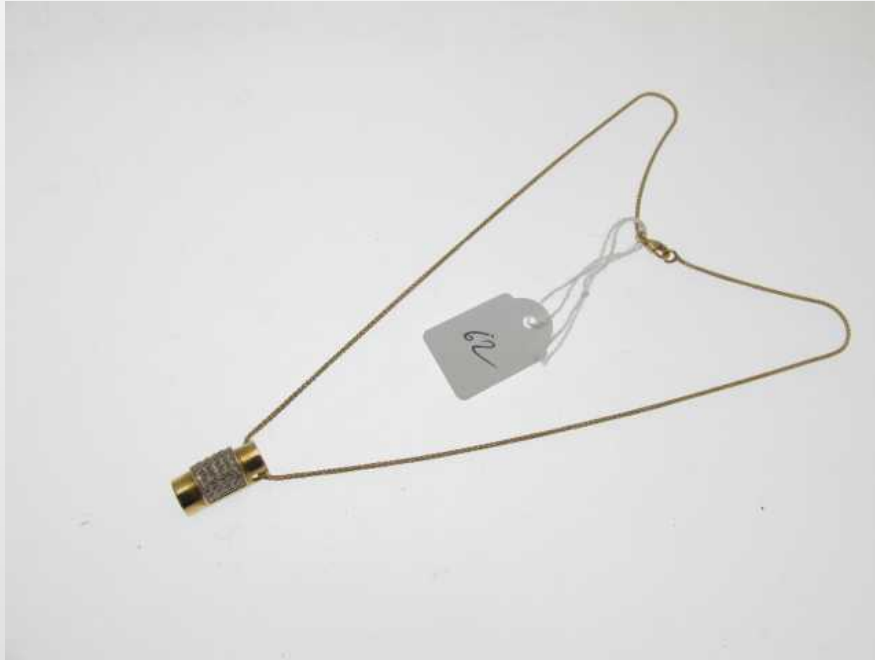

Lot n°63

1 paire de pendants d'oreilles or 750°/°° ornés de perles d'or 750°/°°, bossués 1g

Estimation : 50-60 €



Lot n°64

1 bracelet maille palmier or 750°/°° avec fermoir bouée, maillons manquants, bossué L:19cm 7,9g

Estimation : 390-440 €



Lot n°65

1 paire de clous d'oreilles montures or 750°/°° sertis de rubis, bossués PB 0,6g 1 pendentif monture or rose bas-titre 585°/°° serti d'un périot, bossué PB 0,3g

Estimation : 30-40 €



Lot n°66

1 pendentif "Yin et Yang" monture or 750°/°° émaillé, bossué PB 1,2g

Estimation : 60-80 €



Lot n°67

1 paire de petites créoles or rose 750°/°°, bossuées 0,5g

Estimation : 30-40 €



Lot n°68

1 chevalière or rose 750°/°° chiffrée NF, bossuée TDD 55 PB 4g

Estimation : 200-230 €



Lot n°69

1 collier maille haricot or 750°/°°, bossué L:42,5cm 5g

Estimation : 250-280 €



Lot n°70

1 paire de clous d'oreilles fleurs or 750°/°°, bossués 0,6g

Estimation : 30-40 €



Lot n°71

1 bracelet maille forçat monture or 750°/°° centré d'un saphir navette et d'un petit diamant taille brillant, fermoir métal, bossué PB 1,2g

Estimation : 50-60 €



Lot n°72

1 bague monture or 750°/°° sertie d'un petit diamant taille brillant et de saphirs navettes (manque), bossuée TDD 48 PB 1,2g

Estimation : 60-80 €



Lot n°73

1 clou d'oreille monture or 750°/°° serti d'un petit diamant taille brillant, bossué PB 0,2g

Estimation : 20-30 €



Lot n°74

1 boucle d'oreille sertie de diamants taille 8/8 1 créole ouvrante sertie d'un diamant taille brillant, montures or 750°/°° deux tons, bossuées PB 3,1g

Estimation : 150-180 €



Lot n°75

1 bracelet maille alternée monture or 750°/°° orné de perles de culture d'eau douce et de perles d'agate (manque), bossué, cassé PB 3,2g

Estimation : 50-60 €



Lot n°76

1 bague monture or 750°/°° (pierre manquante), bossuée TDD 56 1,1g

Estimation : 50-60 €



Lot n°77

2 créoles dépareillées or 750°/°°, bossuées 0,6g 1 créole plaqué or sertie de pierres, bossuée

Estimation : 30-40 €



Lot n°78

1 bracelet d'identité maille gourmette, la plaque gravée 1 pendentif "trèfle à quatre feuilles) gravé et émaillé, montures or bas-titre 720°/°°, bossués, cassés, incomplets PB 9,6g

Estimation : 450-500 €



Lot n°79

1 bracelet montre de dame ELVIA, boîtier or rose 750°/°°, bracelet ruban avec chaînette de sécurité or bas-titre 710°/°°, cadran acier, index batons, mouvement mécanique, rayures et petits chocs L:17cm PB 20,3g le bracelet AC

Estimation : 720-820 €



Lot n°80

1 bracelet montre de dame DUWARD, boîtier or rose 750‰, bracelet plaqué or, cadran acier laqué (piqué), index chiffres et losanges, mouvement mécanique, rayures et petits chocs L:15,5cm PB 16,6g

Estimation : 200-230 €



Lot n°81

1 montre de dame boîtier or rose 750‰, bracelet de cuir noir (usagé), cadran acier, index chiffres, mouvement mécanique, verre rayé, petits chocs PB 9,9g

Estimation : 140-160 €



Lot n°82

1 boîtier montre de dame FIDUS or 750°/°° deux tons, cadran acier laqué, index chiffres, mouvement mécanique, verre cassé, chocs et accidents PB 6,6g

Estimation : 70-90 €



Lot n°83

1 bague monture or 750°/°° deux tons sertie de petits diamants taille brillant, bossuée TDD 58 PB 1,5g AC

Estimation : 90-120 €



Lot n°84

1 chaîne maille palmier torsadée or 750°/°°, bossuée L:50,5cm 5,2g AC

Estimation : 260-290 €



Lot n°85

1 pendentif or 750°/°° deux tons ajouré, bossué 3,6g AC

Estimation : 180-210 €



Lot n°86

1 tour de cou maille forçat monture or 750°/°° au motif central deux tons ajouré et serti d'un petit diamant
taille 8/8, bossué L:41cm PB 2,4g AC

Estimation : 120-140 €



Lot n°87

1 pendentif "main de Fatma" or rose 750°/°° filigrané, bossué 1,1g

Estimation : 60-80 €



Lot n°88

1 bracelet monture or 750‰ à maillons forçat orné de 6 pièces de 2 Pesos or 1945, avec chaînette de sécurité, bossué, cassé, incomplet L:20cm 12,8g AC

Estimation : 730-830 €



Lot n°89

1 chevalière or bas-titre 720‰ deux tons godronnée, ornée d'un serpent et non chiffrée, bossuée TDD 60 21,2g AC

Estimation : 1000-1400 €



Lot n°90

1 bague monture or 850°/°° sertie de pierres (manques), bossuée TDD 59 PB 5,2g AC

Estimation : 300-340 €



Lot n°91

1 bague monture or bas-titre 585°/°° trois tons mouvementée et sertie de diamants taille brillant pour un poids total d'environ 0,25 carat, bossuée TDD 51 PB 3g AC

Estimation : 150-190 €



Lot n°92

1 broche monture or rose bas-titre 585°/°° ajourée ornée d'une chaînette retenant une pampilles sertie d'une perle de verre bleu, bossuée PB 2,9g AC

Estimation : 60-80 €



Lot n°93

1 bague monture or rose bas-titre 710°/°° sertie d'une améthyste ovale (égrisures), bossuée TDD 52 PB 6,6g AC

Estimation : 200-240 €



Lot n°94

1 broche "feuillage" or bas-titre 710°/°° deux tons, épingle or bas-titre 710°/°°, bossuée PB 17,1g AC

Estimation : 760-860 €



Lot n°95

1 bague monture or rose bas-titre 710°/°° ornée d'une perle de culture, bossuée TDD 52 PB 1,7g AC

Estimation : 70-90 €



Lot n°96

1 broche mouvementée et ajourée monture or bas-titre 710°/°° sertie de petites émeraudes, épingle or bas-titre 710°/°°, fermoir cassé, bossuée PB 5g AC

Estimation : 230-260 €



Lot n°97

1 bague monture or gris 750°/°° (usure au rhodiage) sertie de pierres, bossuée TDD 56 PB 7,5g AC

Estimation : 380-430 €



Lot n°98

1 paire de boucles d'oreilles montures or gris 750°/°° polies, amaties et serties de pierres, bossuées PB 1,4g AC

Estimation : 70-90 €



Lot n°99

1 bague "vous et moi" monture or gris 750°/°° ornée d'une perle de culture blanche et d'une perle de culture grise, bossuée TDD 58 PB 2,5g AC

Estimation : 120-140 €



Lot n°100

1 pendentif monture or 750°/° serti d'un important quartz fumé en poire, bossué PB 25,4g AC

Estimation : 200-250 €



Lot n°101

1 bague monture or 750°/° deux tons ajourée formant un tressage serti de petits diamants taille 8/8, bossuée TDD 57 PB 2,1g AC

Estimation : 120-150 €



Lot n°102

1 collier or 750°/°° deux tons à maillons gourmette, bossué L:49cm 20,20g AC

Estimation : 1050-1550 €



Lot n°103

1 bracelet or 750°/°° deux tons à maillons gourmette, bossué L:19cm 4,4g AC

Estimation : 220-250 €



Lot n°104

1 paire de clous d'oreilles montures or 750°/°° sertis d'améthystes ovales, bossués PB 3,8g AC

Estimation : 140-160 €



Lot n°105

1 pendentif monture or 750°/°° serti d'une améthyste ovale, bossué PB 4g AC

Estimation : 100-120 €



Lot n°106

1 bague monture or 750°/°° deux tons sertie de pierres, bossuée TDD 56 PB 3,3g AC

Estimation : 170-200 €



Lot n°107

1 pendentif piriforme or rose 750°/°° ajourée et ciselé, bossué 1g AC

Estimation : 50-60 €



Lot n°108

1 bague monture or 750°/°° deux tons ajourée et sertie de petits diamants taille brillant et 8/8, bossuée
TDD 55 PB 3,6g AC

Estimation : 220-260 €



Lot n°109

1 pendentif monture or 750°/°° orné d'un cabochon d'ambre piriforme (petits chocs), anneau usé,
bossué PB 9,6g AC

Estimation : 40-50 €



Lot n°110

1 bague monture or 750°/°° ornée d'un rubis d'environ 0,50 carat épaulé de lignes de petits diamants taille brillant, bossuée TDD 58 PB 5,9g AC

Estimation : 360-420 €



Lot n°111

1 paire de créoles montures or 750°/°° bordées de perles de culture, une cassée, bossuée PB 7,7g AC

Estimation : 80-100 €



Lot n°112

1 bague monture or rose 750°/° sertissures platine ornée d'une rose, bossuée TDD 53 PB 1,9g

Estimation : 100-140 €



Lot n°113

1 bracelet or rose 750°/° à maillons forçat godronnés et facettés, ancienne chaîne de montre raccourcie, bossué 8,4g

Estimation : 420-470 €



Lot n°114

1 bague monture or 750°/°° sertie d'une aigue marine, bossuée TDD 55 PB 3,2g

Estimation : 160-190 €



Lot n°115

1 pendentif "Anubis en buste" or 750°/°°, bossué 1,3g

Estimation : 70-90 €



Lot n°116

1 bague monture or 750°/°° ornée d'un émail limousin figurant une jeune femme, bossuée TDD 55 PB
2,6g

Estimation : 100-120 €



Lot n°117

1 collier maille anglaise or 750°/°°, bossué L:43cm 4,3g

Estimation : 220-250 €



Lot n°118

1 bague monture or 750°/°° deux tons sertie d'un rubis épaulé de petits diamants taille 8/8, bossuée
TDD 58 PB 2,7g

Estimation : 160-200 €



Lot n°119

1 pendentif monture or 750°/°° orné d'une perle de culture grise de Tahiti, bossué 1,9g

Estimation : 40-50 €



Lot n°120

1 bague monture or gris 750°/°° ornée d'une perle de culture, bossuée TDD 57 PB 2,6g

Estimation : 120-140 €



Lot n°121

1 pendentif monture or rose 750°/°° orné de demi-perles de culture (manque), bossué PB 1,3g

Estimation : 60-80 €



Lot n°122

1 bague monture or 750°/°° sertie d'un saphir navette et de pierres, bossuée TDD 52 PB 1,9g

Estimation : 120-140 €



Lot n°123

1 bracelet jonc torsadé or 750°/°° de forme ovale, bossué D:6cm 10,8g

Estimation : 540-600 €



Lot n°124

1 bague monture or 750°/°° sertie d'une pierre, bossuée TDD 56 PB 1,7g

Estimation : 60-80 €



Lot n°125

1 paire de créoles maille palmier monture or 750°/°°, bossuées 2,6g

Estimation : 130-150 €



Lot n°126

1 bague monture or 750°/°° ornée d'un camée coquille au profil féminin, bossuée TDD 52 PB 1,8g

Estimation : 60-80 €



Lot n°127

1 bracelet monture or 750°/°° aux maillons ornés de coeurs ajourés en alternance avec des améthystes, bossué L:18cm PB 6,8g

Estimation : 340-380 €



Lot n°128

1 bague monture or 750°/°° ornée d'un camée coquille au profil d'une élégante, bossuée TDD 53 PB 3,2g

Estimation : 140-160 €



Lot n°129

1 épingle (traces de soudures à l'étain) 1 clou d'oreille (fermoir manquant) montures or 750°/°° ornées de camée coquilles au profils féminins, bossuées PB 2,9g

Estimation : 60-80 €



Lot n°130

1 bague monture or 750°/°° sertie d'une aigue-marine, bossuée, anneau coupé TDD 53 PB 3,1g

Estimation : 140-160 €



Lot n°131

1 chaîne maille en méplat (incomplète) L:41,5cm 1 fermoir anneau ressort, or rose 750°/°°, bossués, cassés PB 7,9g

Estimation : 380-420 €



Lot n°132

1 collier de perles de culture en chute fermoir à cliquet et chaînette de sécurité or rose 750°/°°, bossué, usures L:60cm PB 24,3g

Estimation : 40-50 €



Lot n°133

1 bracelet orné de perles d'or 750°/°° polies et granitées mobiles sur chaîne or 750°/°°, bossués L:18,5cm 6g

Estimation : 300-340 €



Lot n°134

1 bracelet or rose 750‰‰ trois rangs, les maillons articulés et facettés, avec chaînette de sécurité, bossué L:20cm 31,2g

Estimation : 1600-2400 €



Lot n°135

1 collier monture or bas-titre 375‰‰ à maillons articulés, la partie centrale en draperie ajourée, sertie d'une pierre et ornée de pampilles, bossué L:43cm PB 18,1g AC

Estimation : 450-500 €



Lot n°136

1 paire de pendants d'oreilles or bas-titre 375°/°° ajourés et ornés de pampilles, bossués 3,9g AC

Estimation : 90-110 €



Lot n°137

1 bracelet ruban or bas-titre 375°/°° à maillons articulés, bossué, cassé, incomplet L:16cm 8,8g

Estimation : 200-230 €



Lot n°138

1 collier or bas-titre 585°/° à maillon épis, la partie centrale ornée d'un oiseau et de l'inscription BARAKA, bossué L:34,5cm 4,7g AC

Estimation : 190-220 €



Lot n°139

1 pendentif "coeur" or 870°/° résillé, bossué 2,7g AC

Estimation : 160-180 €



Lot n°140

1 paire de pendants d'oreilles or 870°/°° ornés de motifs piriformes résillés, bossués 3,3g AC

Estimation : 200-230 €



Lot n°141

1 pendentif "main de Fatma" monture or 750°/°° serti d'une pierre, bossué PB 0,4g AC

Estimation : 10-20 €



Lot n°142

1 paire de boucles d'oreilles montures or 750°/°° deux tons serties de petits diamants taille 8/8, bossuées PB 1,1g

Estimation : 70-90 €



Lot n°143

1 pendentif "ancre" 1 pendentif à la lettre O or 750°/°°, bossués 0,9g

Estimation : 40-50 €



Lot n°144

1 alliance demi-jonc plat or 750°/° non gravée, bossuée TDD 60 1,6g

Estimation : 80-100 €



Lot n°145

1 collier maille anglaise en chute or 750°/°, bossué L:42cm 12,1g

Estimation : 600-680 €



Lot n°146

1 bracelet maille palmier or 750°/°° avec fermoir bouée, bossué L:19cm 12,9g

Estimation : 650-730 €



Lot n°147

1 bague monture or 750°/°° deux tons ajourée et sertie d'un rubis, bossuée TDD 53 PB 3,6g

Estimation : 180-210 €



Lot n°148

1 bague monture or rose 750°/° sertissure or gris 750°/° ornée d'une pierre, travail des années 50-60, bossuée TDD 55 PB 8g

Estimation : 400-450 €



Lot n°149

1 collier monture or 375°/° à maillons articulés, la partie centrale ajourée, sertie d'une pierre et ornée de pampilles, bossué L:44cm PB 15,4g AC

Estimation : 380-420 €



Lot n°150

1 paire de pendants d'oreilles or 500‰ ornés de pampilles, bossués 2,6g AC

Estimation : 80-100 €



Lot n°151

1 collier maille épis or bas-titre 500‰, la partie centrale à maillons articulés ornés de pampilles, bossué L:47,5cm 13,8g AC

Estimation : 450-500 €



Lot n°152

1 bracelet or bas-titre 500‰ à maillons articulés, bossué L:17cm 7,1g AC

Estimation : 300-340 €



Lot n°153

1 paire de pendants d'oreilles or 500‰ ornés de pampilles, bossués 3,3g AC

Estimation : 100-120 €



Lot n°154

1 bracelet or bas-titre 585‰ à maillons articulés et ajourés, bossué L:17,5cm 9g AC

Estimation : 360-400 €



Lot n°155

1 bague monture or bas-titre 710‰ ciselée, ajourée et sertie de pierres, bossuée TDD 64 PB 6,1g AC

Estimation : 270-310 €



Lot n°156

1 paire d'importants clous d'oreilles or 870°/°° polis et amatis, bossués 10,9g AC

Estimation : 650-720 €



Lot n°157

1 pendentif or 870°/°° poli et amati, bossué 5,4g AC

Estimation : 320-360 €



Lot n°158

1 bague or 870°/°° polie et amatie, bossuée, taille ajustable 6,4g AC

Estimation : 380-430 €



Lot n°159

1 chaîne maille corde or 880°/°°, bossuée L:41cm 5,5g AC

Estimation : 330-370 €



Lot n°160

1 bague monture or 900°/°° ajourée et sertie de pierres, bossuée, taille ajustable PB 6,5g AC

Estimation : 390-430 €



Lot n°161

1 collier maille grains de café et marine en alternance or bas-titre 700°/°° massif, bossué L:78cm 86,7g AC

Estimation : 4000-5500 €



Lot n°162

1 paire de clous d'oreilles or bas-titre 710‰ ornés de volutes sur fond ajouré, bossués 2,1g AC

Estimation : 100-120 €



Lot n°163

1 broche monture or rose 750‰ ornée d'un camée en résine dans un double entourage filigrané, épingle or 750‰, bossué PB 14,4g AC

Estimation : 700-800 €



Lot n°164

1 montre de gousset boîtier argent 800°/°° (poinçon au crabe) ornée d'un décor ciselé, cadran émaillé blanc, index chiffres romains, aiguille cassée, mouvement mécanique à clef, verre rayé, bossuée PB 80,2g

Estimation : 30-40 €



Lot n°165

1 collier de perles de malachite en chute en alternance avec des perles de verre, sans fermoir, bossué L:74cm

Estimation : 10-20 €



Lot n°166

1 pendentif or 750°/° au signe du lion, gravé, bossué 2,8g AC

Estimation : 140-160 €



Lot n°167

1 chaîne maille forçat or rose 750°/° avec chaînette de sécurité, usure, bossuée L:69cm 10,1g AC

Estimation : 500-560 €



Lot n°168

1 paire de boutons de manchettes or rose 750°/°° ornés de motifs de style asiatique, bossués 10,6g AC

Estimation : 530-580 €



Lot n°169

1 alliance demi-jonc bombé or 750°/°° non gravée, bossuée, accidents 1,8g AC

Estimation : 90-110 €



Lot n°170

1 chaîne de montre à coulants maille palmier avec sa clef et deux breloques or 750°/°°, fermoir mousqueton et anneau plaqué or, poinçon tête de cheval, bossuée L:31cm PB 18g

Estimation : 800-900 €



Lot n°171

1 montre de col boîtier or rose 750°/°° au décor ciselé et guilloché, cadran émaillé blanc, index chiffres romains, mouvement mécanique à clef, poin tête de cheval, bossuée PB 36g

Estimation : 600-680 €



Lot n°172

1 bague monture or 750‰ sertie d'émeraudes navettes (égrisures, cassures) en alternance avec des pierres, bossuée TDD 55 PB 2,6g

Estimation : 130-150 €



Lot n°173

1 pendentif "tête de cheval" or bas-titre 375‰ deux tons, bossué 0,6g

Estimation : 20-30 €



Lot n°174

1 paire de pendants d'oreilles montures or bas-titre 375°/°° sertis de petits grenats, bossués PB 0,8g

Estimation : 20-30 €



Lot n°175

1 pendentif "main de Fatma" or bas-titre 720°/°° filigrané 1 pendentif "tête de bélier" or 750°/°°, bossués 1,5g AC

Estimation : 70-90 €



Lot n°176

1 chaîne maille gourmette or 750°/°°, bossuée, accident L:48cm 2,3g

Estimation : 120-140 €



Lot n°177

1 chaîne maille gourmette or 800°/°° bossuée L:61cm 31,1g AC

Estimation : 1600-2400 €



Lot n°178

1 pendentif "dé" monture or 750°/°° émaillé (manques), bossué PB 0,9g

Estimation : 40-50 €



Lot n°179

1 bague monture or 750°/°° deux tons godronnée et sertie de petis diamants taille 8/8, bossuée TDD 55
PB 1,4g

Estimation : 60-80 €



Lot n°180

1 alliance ruban or 750°/°° deux tons ornée de motifs diamantés, non gravée, bossuée TDD 67 3g

Estimation : 150-170 €



Lot n°181

1 bague de forme chevalière monture or 750°/°° ornée de péridots, améthystes et topazes bleues baguettes formant des lignes, bossuée TDD 68 PB 7,2g AC

Estimation : 360-420 €



Lot n°182

1 collier maille gourmette en chute monture or 750°/°°, la partie centrale deux tons ornée de motifs empierrés, portant la signature GRAZIELLA, bossué L:46cm PB 15,3g AC

Estimation : 750-850 €



Lot n°183

1 paire de créoles croisées or 750°/°°, bossuées 2,3g AC

Estimation : 120-140 €



Lot n°184

1 alliance demi-jonc bombé or 750‰ non gravée, bossuée, accident TDD 58 1,8g AC

Estimation : 90-110 €



Lot n°185

1 pendentif or 750‰ ajouré, bossué 2,2g

Estimation : 110-130 €



Lot n°186

1 paire de pendants d'oreilles montures or rose 750°/°°, les pendants sertis de pierres, bossués PB 2,4g

Estimation : 120-140 €



Lot n°187

1 bague monture or 750°/°° sertie de pierres, bossuée TDD 55 PB 2,2g

Estimation : 100-120 €



Lot n°188

1 paire de pendants d'oreilles montures or gris 750°/°° ajourés et sertis de pierres, bossués PB 2,4g

Estimation : 120-140 €



Lot n°189

1 bague monture or rose bas-titre 710°/°° ajourée et sertie de pierres (manques), bossuée TDD 59 PB 1,7g AC

Estimation : 80-100 €



Lot n°190

1 bague moture or 750°/°° sertie de pierres, bossuée TDD 62 PB 5,4g AC

Estimation : 270-310 €



Lot n°191

1 pendentif or 750°/°° ajouré, bossué 2,3g AC

Estimation : 120-140 €



Lot n°192

1 bague monture or deux tons 750‰°° ajourée et sertie d'une améthyste, bossuée TDD 69 PB 4,1g AC

Estimation : 200-230 €



Lot n°193

1 bague de forme chevalière monture or rose bas-titre 700‰°° ciselée et sertie d'un jeton or bas-titre 700‰°°, bossuée TDD 55 3,5g AC

Estimation : 150-170 €



Lot n°194

1 bague d'enfant monture or bas-titre 710‰°° sertie d'une pierre, bossuée PB 0,9g AC

Estimation : 40-50 €



Lot n°195

1 pendentif or 750‰°° amati et ciselé, bossué 2,4g AC

Estimation : 120-140 €



Lot n°196

1 bague or 750°/°° (pierre manquante), bossuée TDD 53 1,2g AC

Estimation : 60-80 €



Lot n°197

1 paire de dormeuses monture or 750°/°° à motifs de fleurs ajourées serties de pierres, bossuées PB 1,5g

Estimation : 70-90 €



Lot n°198

1 paire de créoles or 750°/°° dont une cassée, bossuées 0,8g

Estimation : 40-50 €



Lot n°199

1 bague monture or rose 750°/°° ajourée et sertie d'une pierre, bossuée TDD 58 PB 2,9g

Estimation : 140-160 €



Lot n°200

1 alliance demi-jonc plat non gravée, coupée 1 partie de pendant d'oreille incomplet or 750°/°°, bossués, cassés 4,7g

Estimation : 240-260 €



Lot n°201

1 paire de créoles maille américaine or 750°/°° bossuées 5,5g AC

Estimation : 280-320 €



Lot n°202

1 pendentif "Coran" 1 pendentif "oeil" orné d'une pastille de résine, montures or 750°/°° bossués PB
2,5g

Estimation : 100-120 €



Lot n°203

1 chaîne maille marine or 750°/°° deux tons, bossuée L:60cm 12,6g AC

Estimation : 630-710 €



Lot n°204

1 chaîne maille forçat or 750°/°°, bossuée L:50,5cm 10,6g

Estimation : 530-590 €



Lot n°205

1 chevalière or rose 750°/°° aux épaulements godronnés, le plateau à pointes de diamant non chiffré, bossuée TDD 59 5,9g

Estimation : 300-340 €



Lot n°206

1 bague monture or 750°/°° ornée d'une tête de lion sertie d'une pierre, bossuée TDD 54 PB 5,6g

Estimation : 280-320 €



Lot n°207

1 pendentif "plaque" ciselé or 750°/°° non gravé, bossué 8,5g AC

Estimation : 430-480 €



Lot n°208

1 chaîne maille alternée or 750°/°° avec chaînette de sécurité (cassée), bossuée L:60,5cm 24,1g

Estimation : 1200-1900 €



Lot n°209

1 chaîne maille forçat or bas-titre 620°/°°, bossuée L:39,5cm 4,1g AC

Estimation : 180-200 €



Lot n°210

1 bague monture or bas-titre 700°/°° chiffrée JD et ornée de baguettes de résine, bossuée TDD 68 PB
7,1g AC

Estimation : 280-320 €



Lot n°211

1 chaîne maille marine or bas-titre 700°/°°, fermoir cassé, bossuée L:41,5cm 10g AC

Estimation : 430-480 €



Lot n°212

1 pendentif or bas-titre 700‰°° chiffré RD et gravé au dos, bossué 3,6g AC

Estimation : 150-180 €



Lot n°213

1 chaîne maille forçat or bas-titre 710‰°°, bossuée L:54cm 4,4g AC

Estimation : 190-220 €



Lot n°214

1 pendentif or bas-titre 710‰ au prénom "JEAN", bossué 2,2g AC

Estimation : 90-110 €



Lot n°215

1 pendentif "plaque" monture or bas-titre 710‰ chiffré JD et bordé de baguettes de résine, bossué PB 17,3g AC

Estimation : 720-820 €



Lot n°216

1 pendentif or bas-titre 710‰ portant l'inscription "DOVALE", bossué 3,5g AC

Estimation : 150-170 €



Lot n°217

1 chaîne maille forçat or rose bas-titre 720‰, fermoir manquant, bossuée L:58cm 7,1g AC

Estimation : 330-380 €



Lot n°218

1 chaîne maille alternée or 750°/°°, bossuée L:54,5cm 11,1g

Estimation : 560-640 €



Lot n°219

1 bracelet rigide ouvert monture or bas-titre 700°/°° chiffré JF et orné de baguettes de résine, bossué
D:6,5cm PB 31,7g poinçon hibou

Estimation : 1500-2000 €



Lot n°220

1 chaîne maille grains de café or bas-titre 710‰ massif, bossuée L:64cm 39,7g poinçon hibou

Estimation : 1800-2600 €



Lot n°221

1 bracelet identité d'enfant maille forçat or rose 750‰, la plaque non gravée, bossué 1,1g

Estimation : 60-80 €



Lot n°222

1 collier monture or bas-titre 720°/°° orné de portions de cable argent 925°/°° cintrés, bossué L:45cm PB 18g poinçon hibou et cygne

Estimation : 200-240 €



Lot n°223

1 bracelet monture or bas-titre 720°/°° orné de portions de cable argent 925°/°° cintrés, bossué L:20,5cm PB 9,7g poinçon hibou et cygne

Estimation : 120-140 €



Lot n°224

1 bracelet rigide ouvrant orné de trois cable d'argent 925°/°°, les virolles et le fermoir or bas-titre 720°/°°, bossué D:5,5cm PB 28,4g AC

Estimation : 220-250 €



Lot n°225

ROLEX, bracelet montre DATE JUST boîtier acier, bracelet OYSTER acier (détaché), cadran noir, index batons, guichet dateur à 3 heures, mouvement automatique, N°A136971 Réf:16200, rayures et petits chocs, avec sa garantie

Estimation : 2200-3000 €



Lot n°226

1 pendentif "coccinelle" monture or bas-titre 585°/°° émaillé, bossué PB 1,3g AC

Estimation : 40-50 €



Lot n°227

1 paire de boucles d'oreilles montures or 750°/°° ornées de chatons émaillés, bossuées PB 2,1g AC

Estimation : 100-120 €



Lot n°228

1 bracelet identité d'enfant maille alternée or 750°/°°, la plaque gravée, bossué 1,3g AC

Estimation : 70-90 €



Lot n°229

1 croix or rose 750°/°° ciselée, les branches ornées de motifs perlés (manque), bélière manquante, bossuée 2,6g AC

Estimation : 130-150 €



Lot n°230

1 paire de créoles or rose 750°/°° facettées, bossuées 1,8g

Estimation : 90-110 €



Lot n°231

1 chaîne maille gourmette or rose 750°/°°, bossuée L:47,5cm 4,2g

Estimation : 210-240 €



Lot n°232

1 pendentif monture or rose 750°/°° ajouré serti d'une pièce de 20 Frs or Napoléon III 1853, bossué, accidents 9,1g

Estimation : 530-600 €



Lot n°233

1 broche Art-Nouveau monture or 750°/°° amatie, sertissures platine ornée de perles de culture et de roses ainsi que d'une pampille, bossuée PB 5,8g

Estimation : 320-360 €



Lot n°234

1 montre de col boîtier or 750°/° amati et bordé de frises végétales, cadran émaillé blanc, index chiffres romains, mouvement mécanique à remontoir, poinçon tête de cheval, rayures et petits chocs PB 18,1g

Estimation : 290-340 €



Lot n°235

1 chaîne maille marine or 750°/°, bossuée L:61cm 7,6g AC

Estimation : 380-430 €



Lot n°236

1 médaille or 750°/°° rectangulaire figurant la Vierge, non gravée, bossuée 1,8g AC

Estimation : 90-110 €



Lot n°237

1 paire de créoles or 750°/°°, bossuées 1,4g AC

Estimation : 70-90 €



Lot n°238

1 bague monture or ajourée 750°/°° sertie d'un saphir australien, bossuée TDD 54 PB 1,4g AC

Estimation : 70-90 €



Lot n°239

1 pendentif gravé et 1 anneau torsadé or 750°/°°, bossués 1g AC

Estimation : 50-60 €



Lot n°240

1 paire de créoles or rose 750°/°° ciselées, bossuées 0,8g AC

Estimation : 40-50 €



Lot n°241

1 pendentif monture or 750°/°° orné d'émeraudes navettes, bossué PB 1,3g

Estimation : 90-110 €



Lot n°245

1 paire de pendants d'oreilles montures or bas-titre 700‰/‰ ajourés, sertis de pierres et ornés de pampilles, bossués PB 10,2g AC

Estimation : 450-500 €



Lot n°246

1 bracelet maille américaine or rose 750‰/‰, bossué, accidents L:18cm 10,3g

Estimation : 520-580 €



Lot n°247

1 bracelet rigide or rose bas-titre 690‰, traces de soudures, bossué D:6cm 11,7g AC

Estimation : 520-580 €



Lot n°248

1 bracelet rigide or rose bas-titre 720‰ torsadé, bossué D:6cm 9,6g AC

Estimation : 450-520 €



Lot n°255

1 collier maille singapour or 880°/°° au motif central or 820°/°° articulé, ajouré et orné de pampilles, bossué L:48,5cm 20,7g AC

Estimation : 1250-1950 €



Lot n°256

1 paire de pendants d'oreilles or 880°/°° ornés de pampilles, bossués 3,7g AC

Estimation : 220-250 €



Lot n°257

1 collier maille tubulaire or 880°/°°, la partie centrale ornée de perles d'or 880°/°° et de pampilles, bossué L:45cm 13,8g AC

Estimation : 830-930 €



Lot n°258

1 paire de pendants d'oreilles or 750°/°° articulés et ornés de chaînettes en pampilles, bossués 6,7g AC

Estimation : 340-380 €



Lot n°259

1 collier maille singapour or 880‰ au motif central articulé, ajouré et orné de pampilles, bossué L:42cm
37,8g AC

Estimation : 2300-3100 €



Lot n°260

1 paire de pendants d'oreilles or 880‰ ciselés et ornés de pampilles, bossués 6,5g AC

Estimation : 390-440 €



Lot n°261

1 collier maille singapour or 880‰ au motif central or 750‰ articulé, ajouré et orné de pampilles, bossué L:42,5cm 34,4g AC

Estimation : 1800-2600 €



Lot n°262

1 bague or 870‰ ajourée, mouvementée, granitée et ciselée, bossuée TDD 55 5,1g AC

Estimation : 310-350 €



Lot n°263

1 bague monture or 880‰ ornée de motifs appliqués et sertie d'un cabochon de pierre (éclats), bossuée TDD 55 PB 5,5g AC

Estimation : 270-310 €



Lot n°264

1 bague monture or 880‰ ajourée et sertie de pierres en étoiles, bossuée, taille ajustable PB 7,3g AC

Estimation : 440-490 €



Lot n°265

1 bague monture or 880°/°° ajourée, ciselée et sertie de pierres, bossuée TDD 57 PB 6,7g AC

Estimation : 400-450 €



Lot n°266

1 bague or 880°/°° ajourée, granitée et ciselée, bossuée TDD 57 3,6g AC

Estimation : 220-250 €



Lot n°267

1 bague monture or 890°/°° ajourée, granitée, ciselée et sertie d'une pierre, bossuée TDD 59 PB 5,6g AC

Estimation : 340-380 €



Lot n°268

1 paire de créoles oblongues or 750°/°° ajourées ornées de frises grecques et d'un bandeau pailleté, bossuées PB 5,5g AC

Estimation : 280-320 €



Lot n°269

2 bracelets rigides or bas-titre 585°/°° à décor de fleurs et feuillages ciselés, au même modèle, bossués
D:6,5cm 41,1g AC

Estimation : 1650-2450 €



Lot n°270

1 bracelet rigide ouvrant or bas-titre 585°/°° à décor deux tons de fleurs et feuillages appliqués et ciselés, bossué D:6cm 60,2g AC

Estimation : 2400-3200 €



Lot n°271

1 bague monture or bas-titre 720°/°° deux tons mouvementée et sertie de pierres, bossuée TDD 57 PB
10,2g AC

Estimation : 480-540 €



Lot n°272

3 bracelets joncs alliage d'or bas-titre 700 et 750°/°° ornés de motifs deux tons, au même modèle, bossués D:6cm 47,9g AC

Estimation : 2200-3000 €



Lot n°273

2 bracelets rigides or 750°/° au même modèle, traces de soudures, bossués D:6,5cm 33,1g AC

Estimation : 1700-2500 €



Lot n°274

2 bracelets rigides or 750°/° au même modèle, traces de soudures, bossués D:6,5cm 33,5g AC

Estimation : 1700-2500 €



Lot n°275

3 bracelets rigides or 750°/°° ornés de motifs ciselés, au même modèle, bossués D:6,5cm 41,4g AC

Estimation : 2100-2900 €



Lot n°276

2 bracelets rigides or 750°/°° ornés de motifs ciselés, au même modèle, bossués D:6,5cm 26,7g AC

Estimation : 1350-2000 €



Lot n°277

1 ceinture monture or 690‰ à maillons et boucle filigranés sertis de jetons or 750‰, bossuée L:97cm
220,2g AC

Estimation : 10000-13000 €



Lot n°283

1 paire de pendants d'oreilles or 890‰ ornés de motifs perlés et de chaînettes en pampilles, bossués
16,4g poinçon hibou

Estimation : 1000-1400 €



Lot n°284

1 bracelet or 890°/° maille singapour en alternance avec des maillons tuilés et ornés de motifs perlés, bossué L:20cm 38,4g poinçon hibou

Estimation : 2300-2100 €



Lot n°285

1 bague monture or rose bas-titre 585°/° ajourée et sertie d'une pierre en navette, bossuée TDD 53 PB 3,8g AC

Estimation : 140-160 €



Lot n°286

1 bracelet maille marine or 750°/°°, bossué L:18cm 6,7g

Estimation : 340-380 €



Lot n°287

1 collier maille jaseron monture or 750°/°° ornés de perles d'or 750°/°° godronnées, de perles de cristal noir facettés ainsi que d'anneaux en breloques, bossué L:49cm PB 26,7g

Estimation : 1350-2000 €



Lot n°288

1 paire de pendants d'oreilles montures or 750°/°° ornés de perles d'or 750°/°° godronnées, de perles de cristal noir ainsi que d'anneaux en breloques, bossués PB 10,7g

Estimation : 440-490 €



Lot n°289

1 bracelet maille américaine or rose 750°/°°, bossué L:18cm 49,3g

Estimation : 2500-3300 €



Lot n°290

1 collier or 750°/° à maillons ajourés, filigranés et ornés de motifs perlés, bossué L:89cm 31,7g

Estimation : 1600-2400 €



Lot n°291

1 bracelet baguier maille marine or 750°/° orné d'un coeur, bossué L:19cm 7,7g

Estimation : 390-440 €



Lot n°292

1 bracelet monture or 750°/° à maillons forçat et circulaires ornés de perles de cristal de roche (manques), avec fermoir bouée, bossué PB 13,5g

Estimation : 600-670 €



Lot n°293

1 collier maille vénitienne monture or rose 750°/°, la partie centrale à maillons articulés et ajourés dont trois rosaces serties de pierres, bossué L:44cm PB 9g AC

Estimation : 450-500 €



Lot n°294

1 boucle d'oreille maille américaine or 750‰, fermoir manquant, bossuée 2,2g

Estimation : 110-130 €



Lot n°300

1 paire de pendants d'oreilles or 860‰ ciselés et ajourés, bossués 9,3g poinçon hibou

Estimation : 560-630 €



Lot n°301

1 collier maille singapour or 860‰ orné de perles d'or 860‰ ciselées et en chute ainsi que d'une petite breloque, bossué L:43,5cm 12g poinçon hibou

Estimation : 720-820 €



Lot n°302

1 bracelet or 870‰ à maillons articulés, ajourés et facettés, bossué L:17cm 5g poinçon hibou

Estimation : 300-340 €



Lot n°303

1 pendentif amati, ciselé et orné de chaînettes en pampilles 1 paire de pendants d'oreilles assortis or 880‰, bossués 19,1g poinçon hibou

Estimation : 1150-1750 €



Lot n°304

1 tour de cou maille forçat or bas-titre 710‰ orné des lettres M et S, bossué L:47cm 3,6g AC

Estimation : 170-200 €



Lot n°305

1 paire de clous d'oreilles montures or 750°/°° sertis de pierres, bossués PB 0,7g AC

Estimation : 20-30 €



Lot n°306

1 bague monture or rose 750°/°° ajourée et sertie de pierres (manques), bossuée TDD 57 PB 1,7g AC

Estimation : 80-100 €



Lot n°307

3 dormeuses montures or 750°/°° ajourées et serties de pierres, bossuées PB 1,1g AC

Estimation : 50-60 €



Lot n°308

2 parties de chaîne maille singapour or bas-titre 375°/°°, bossuées, cassées 0,7g 1 élément de collier ajouré or bas-titre 700°/°°, bossué 0,8g 1 joint un pendentif "coeur" plaqué or

Estimation : 50-60 €



Lot n°309

2 bracelets rigides or 850°/° aux bordures festonnées et ajourées, bossués D:5,5cm 16,2g AC

Estimation : 980-1380 €



Lot n°310

1 bague monture alliage d'or 750 et 840°/° sertie de perles de culture et de pierres, bossuée TDD 54 PB 3g AC

Estimation : 130-150 €



Lot n°311

1 paire de pendants d'oreilles montures alliage d'or bas-titre 600 et 800‰ ornées de perles de culture et de pierres (manques), bossuées PB 13,6g AC

Estimation : 540-600 €



Lot n°312

1 collier maille en méplats monture alliage d'or bas-titre 600 et 800‰, la partie centrale à maillons articulés ornés de perles de culture et de pierres (manques), bossué L:40,5cm PB 31,2g AC

Estimation : 1000-1400 €



Lot n°313

2 bracelets rigides d'enfant or 880‰ ciselés et facettés, au même modèle, bossués 10,2g AC

Estimation : 620-700 €



Lot n°314

2 bracelets rigides d'enfant or 920‰ à taille ajustable, bossués 15,6g AC

Estimation : 940-1340 €



Lot n°315

2 bracelets rigides d'enfant or 920‰ à taille ajustable, bossués 6,1g AC

Estimation : 370-420 €



Lot n°316

1 bracelet rigide d'enfant or 920‰ au motif central ciselé, taille ajustable, bossué 5,3g AC 1 bracelet rigide d'enfant or 920‰ au motif central ciselé, taille ajustable, cassé 5,4g AC

Estimation : 650-720 €



Lot n°317

1 lingotin or 999,9‰ BANQUE CANTONALE VAUDOISE 10g sous emballage

Estimation : 800-1000 €



Lot n°318

1 bague monture or 750‰ deux tons sertie de petits diamants taille brillant, bossuée TDD 52 PB 2,2g

Estimation : 140-180 €



Lot n°319

1 collier maille forçat or 750°/°°, les maillons de la partie centrale entrelacés et en chute, bossué
L:52,5cm 6,6g

Estimation : 330-370 €



Lot n°320

1 bague or 750°/°° ornée d'une perle d'or, bossuée TDD 62 2,8g

Estimation : 140-160 €



Lot n°321

1 bague monture or bas-titre 720°/°° 2 tons pavée de pierres, bossuée TDD 57 PB 7,7g

Estimation : 360-410 €



Lot n°322

1 pendentif "rosace" or 750°/°°, bossué 1,7g

Estimation : 90-110 €



Lot n°323

1 chaîne maille forçat or rose 750‰, bossuée L:50,5cm 5g

Estimation : 250-280 €



Lot n°324

1 pendentif or 750‰ orné d'une grappe de raisin et feuillages sur fond ajouré, bossué 1,6g

Estimation : 80-100 €



Lot n°325

1 paire de dormeuses or 750°/°° ornées de grappes de raisin et feuillages sur fond ajouré, bossuées
3,1g

Estimation : 160-180 €



Lot n°326

1 chaîne maille singapour or 750°/°°, bossuée L:42,5cm 1,8g

Estimation : 90-110 €



Lot n°327

1 bracelet maille forçat or 750°/°°, bossué L:18cm 3,2g

Estimation : 160-180 €



Lot n°328

1 paire de dormeuses or 750°/°° ornées de rosaces, bossuées 4,1g

Estimation : 210-240 €



Lot n°332

1 pièce de 20 Dollars or Liberty head/eagle 1877, bossuée 33,3g

Estimation : 2650-3250 €



Lot n°333

3 pièces de 100 Frs argent RF Panthéon 1982, Marie CURIE 1984, Emile ZOLA Germinal 1985, bossuées 44,8g

Estimation : 60-80 €



Lot n°334

1 pendentif "main de Fatma" or 750°/°° filigrané, bossué 0,4g AC

Estimation : 20-30 €



Lot n°335

2 bagues ouvertes montures or 750°/°° ciselées, serties de pierres et liées par deux chaînettes or 750°/°°, bossuées TDD 58 PB 9,2g

Estimation : 460-510 €



Lot n°336

1 paire de clous d'oreilles or 890°/°° amatis et ciselés, bossués 3,5g AC

Estimation : 210-240 €



Lot n°337

1 bague monture or 890°/°° ajourée et sertie de pierres en étoiles, bossuée, taille ajustable PB 7g AC

Estimation : 420-470 €



Lot n°338

1 bracelet ruban or 810‰ à maillons baguette tuilés, filigranés et facettés, avec chaînette de sécurité, bossué L:20cm 31,6g AC

Estimation : 1700-2500 €



Lot n°339

1 bague or rose 860‰ amatie et ciselée, bossuée, coupée TDD 56 1,5g AC

Estimation : 90-110 €



Lot n°340

1 bracelet rigide ouvrant de forme ovale or bas-titre 720°/°° orné de volutes ciselées, bossué D:5,5cm
7,7g AC

Estimation : 360-410 €



Lot n°341

1 bague monture or rose 750°/°° sertie de pierres (manques), bossuée TDD 55 PB 1,9g AC

Estimation : 60-80 €



Lot n°342

1 bague monture or rose 750‰°° ornée d'une perle de pierre, bossuée TDD 53 PB 3g

Estimation : 150-170 €



Lot n°343

1 pendentif or 750‰°° au signe du sagittaire, non gravé, bossué 1,1g

Estimation : 60-80 €



Lot n°344

1 bague monture or 750‰°° deux tons ornée de bandeaux sur fond ajouré dont un serti de petits diamants taille 8/8, bossuée TDD 57 PB 3,4g

Estimation : 190-230 €



Lot n°345

1 bracelet identité d'enfant maille gourmette monture or gris bas-titre 375‰°° orné d'un coeur serti de pierres, la plaque non gravée, bossué PB 0,9g

Estimation : 20-30 €



Lot n°346

1 bague sertie d'un péridot facetté 1 pendentif assorti, montures or 750°/°°, bossués PB 3,3g

Estimation : 80-120 €



Lot n°347

1 bracelet identité d'enfant maille forçat or 750°/°° orné d'une perle d'or 750°/°°, la plaque non gravée, bossué 2,5g

Estimation : 130-150 €



Lot n°348

1 bague sertie d'un quartz fûmé facetté 1 pendentif assorti à la bélière sertie de pierres, montures or 750°/°°, bossués PB 4,6g

Estimation : 140-180 €



Lot n°349

1 bracelet rigide ouvrant or 750°/°° de forme ovale à bandeaux croisés, celui du centre granité, bossué D:5,5cm 8,1g

Estimation : 400-450 €



Lot n°350

1 bague monture or trois tons 750°/°° ornée de pavages de pierres, déformée par une mise à taille, bossuée TDD 54 PB 4,9g

Estimation : 240-270 €



Lot n°351

1 bracelet identité d'enfant maille cheval or 750°/°°, la plaque non gravée, bossué 1,3g

Estimation : 70-90 €



Lot n°352

1 partie de chaîne maille forçat or rose 750°/°°, bossuée, cassée, incomplète L:39cm 1,4g

Estimation : 70-90 €



Lot n°353

1 partie de chaîne maille forçat or rose 750°/°°, bossuée, cassée, incomplète L:46cm 1,9g

Estimation : 100-120 €



Lot n°354

1 bracelet montre de dame JUSTCAVALLI, boîtier et bracelet métal doré, la lunette sertie de strass, cadran doré, index batons, mouvement quartz, rayures et petits chocs L:20cm

Estimation : 10-20 €



Lot n°355

CHANEL, bracelet montre de dame J 12, boîtier et bracelet acier et céramique noire, lunette or 750°/°° émaillée, cadran noir, index diamants taille 8/8, guichet dateur à 6 heures, mouvement quartz D:33mm, N°C.X.H.32668, Réf 2543, bossué, coffret, certificat, facture

Estimation : 900-1400 €



Lot n°356

1 bague monture or 750°/°° sertie de pierres, bossuée TDD 56 PB 2,3g AC

Estimation : 100-120 €



Lot n°357

1 collier or rose 750°/°° dit "collier Cléopâtre" à maillons articulés, bossué L:40,5cm 25,8g AC

Estimation : 1300-2000 €



Lot n°358

1 pendentif "clef" monture or 750°/°° deux tons ajouré et serti de pierres, bossué PB 9,9g AC

Estimation : 490-540 €



Lot n°359

1 chaîne maille corde or 750°/°°, bossuée L:71,5cm 9,8g AC

Estimation : 500-560 €



Lot n°360

1 bracelet maille haricot or 750°/°°, bossué L:21cm 22,2g AC

Estimation : 1120-1620 €



Lot n°361

1 pendentif or 750°/°° deux tons ajouré, bossué 9,6g AC

Estimation : 480-540 €



Lot n°362

1 bracelet identité d'enfant or 750°/°° à maillons articulés, la plaque non gravée, bossué 1,4g AC

Estimation : 70-90 €



Lot n°363

3 bracelets rigides or rose bas-titre 585°/°° polis et amatis, au même modèle, bossués D:6cm 18,4g AC

Estimation : 740-840 €



Lot n°364

2 bracelets rigides or rose bas-titre 585°/°° polis et amatis, au même modèle, bossués D:6cm 12g AC

Estimation : 480-540 €



Lot n°365

1 paire de créoles "bambous" or rose 750°/°° amaties, bossuées 5,3g AC

Estimation : 270-300 €



Lot n°366

1 bracelet maille anglaise or 750‰, bossué L:18,5cm 4,5g

Estimation : 230-260 €



Lot n°367

1 alliance demi-jonc plat or bas-titre 720‰ gravée, bossuée TDD 53 2,1g AC

Estimation : 100-120 €



Lot n°368

1 chaîne or rose 750‰ à maillons forçat godronnés, bossuée L:46cm 2,8g AC

Estimation : 140-160 €



Lot n°369

1 créole ciselée 1 partie de bracelet maille forçat incomplet, or bas-titre 375‰, bossués 1,4g

Estimation : 40-50 €



Lot n°374

1 pendentif "raquette" or 750°/°°, bossué 1,5g AC

Estimation : 80-100 €



Lot n°375

1 chaîne maille gourmette or 750°/°°, soudure, bossuée L:60cm 3,2g AC

Estimation : 160-180 €



Lot n°376

1 pendentif "main de Fatma" or 750°/°° filigrané (manques), bossué 1,8g AC

Estimation : 90-110 €



Lot n°377

1 paire de dormeuses montures or 750°/°° deux tons serties de pierres (cassures), bossuées PB 3,2g AC

Estimation : 160-180 €



Lot n°378

1 pendentif "palmier" or 750°/°°, bossué 0,4g

Estimation : 20-30 €



Lot n°379

1 paire de dormeuses montures or 750°/°° ornées d'étoiles serties de pierres, bossuées PB 2,3g AC

Estimation : 110-130 €



Lot n°380

1 pendentif or 750°/°° au signe du cancer, non gravé, bossué 2,1g

Estimation : 110-130 €



Lot n°381

1 pendentif "tortue" or 750°/°°, bossué 1g

Estimation : 50-60 €



Lot n°382

1 pendentif "fer à cheval" or 750°/°°, bossué 1g

Estimation : 50-60 €



Lot n°383

1 pendentif monture or 750°/°° deux tons ajouré et serti d'un saphir en poire, bélière manquante, bossué 0,8g

Estimation : 40-50 €



Lot n°384

1 bracelet rigide monture or 750°/°° orné de motifs filigranés, les bordures festonnées, serti de 4 pièces de 20 Frs or Marianne/Coq, bossué 79,6g

Estimation : 4250-5850 €



Lot n°385

1 pièce de 20 Frs or Napoléon III empereur 1854, bossuée 6,4g

Estimation : 500-580 €



Lot n°386

1 pièce de 20 Frs or Napoléon III empereur 1856, bossuée 6,4g

Estimation : 500-580 €



Lot n°387

1 bague monture or 750°/°° ajourée et sertie d'un saphir, bossuée TDD 53 PB 2,8g

Estimation : 140-160 €



Lot n°388

1 bracelet maille américaine or rose 750°/°°, bossué, usure L:19cm 14,1g

Estimation : 720-800 €



Lot n°389

1 bague de forme "tank" monture or 750°/°° deux tons sertie de pierres (manque), bossuée TDD 50 PB 3,8g

Estimation : 190-220 €



Lot n°390

1 bague or 750°/°° (pierre manquante), bossuée TDD 52 2,2g

Estimation : 110-130 €



Lot n°391

1 pièce de 100 Frs or RF Génie de la République 1908, bossuée 32,2g

Estimation : 2550-3150 €



Lot n°392

1 collier ruban or rose 750°/°° maille polonaise, bossué L:43cm 63,2g poinçon rhinocéros

Estimation : 3200-4200 €



Lot n°393

1 bracelet rigide monture or rose 750°/°° orné de motifs filigranés, les bordures festonnées, serti de 4 jetons or bas-titre 720°/°°, bossué D:6,5cm 52,8g

Estimation : 2600-3600 €



Lot n°403

1 collier maille corde en chute or 750°/°° trois tons avec fermoir bouée, bossué L:45,5cm 43,8g

Estimation : 2200-3000 €



Lot n°404

1 bague monture or 750°/°° mouvementée et sertie de pierres (usures), bossuée TDD 52 PB 13g AC

Estimation : 620-700 €



Lot n°405

1 alliance américaine monture or gris 750‰°° sertie de diamants taille brillant pour un poids total d'environ 1,60 carats, bossuée TDD 55 PB 3,4g

Estimation : 250-300 €



Lot n°406

1 bague "marguerite" monture or gris 750‰°° ornée d'un diamant central taille brillant dans un entourage de roses, bossuée TDD 51 PB 3,5g

Estimation : 220-280 €



Lot n°407

1 pièce de 40 Frs or BONAPARTE PREMIER CONSUL an 12, entaille sur la tranche, bossuée 12,9g

Estimation : 1000-1200 €



Lot n°408

1 paire d'importants pendants d'oreilles or 750‰ articulés, ciselés, ajourés et ornés de pampilles, bossués 23,3g

Estimation : 1200-1900 €



Lot n°409

1 bague or bas-titre 630°/°° ornée d'un motif géométrique deux tons poli et granité, bossuée TDD 62 7,6g AC

Estimation : 340-380 €



Lot n°410

1 bague monture or bas-titre 670°/°° mouvementée et sertie de pierres, bossuée TDD 60 PB 4,7g AC

Estimation : 220-250 €



Lot n°411

1 bague monture or bas-titre 720°/°° ajourée et sertie de pierres, bossuée TDD 59 PB 1,8g AC

Estimation : 90-110 €



Lot n°412

1 bracelet rigide monture or bas-titre 720°/°° filigrané (manques) orné de 4 jetons or 920°/°°, bossué D:6,5cm 40,9g AC

Estimation : 2000-2800 €



Lot n°413

1 pendentif "main de Fatma" monture or bas-titre 670‰ filigrané serti d'un jeton or 840‰, bossué 8,9g AC

Estimation : 380-420 €



Lot n°414

1 collier or rose 750‰ à maillons articulés ornés de volutes, bossué L:46,5cm 15,3g AC

Estimation : 770-870 €



Lot n°415

1 pendentif orné d'un jeton or 830°/°° anneau or 750°/°°, bossué 12,9g AC

Estimation : 720-800 €



Lot n°416

1 bracelet manchette ouvrant or 750°/°° orné d'un motif géométrique deux tons poli et granité, bossué
D:5,5cm 25,2g

Estimation : 1260-1760 €



Lot n°417

1 bague monture or gris bas-titre 375°/°° (usure au rhodiage) ornée d'une ligne de petits diamants taille 8/8, bossuée TDD 56 PB 2,1g AC

Estimation : 70-100 €



Lot n°418

1 paire de clous d'oreilles montures or 750°/°° ornés de perles de culture grises de Tahiti, fermoirs alpa, bossués PB 2,7g AC

Estimation : 40-50 €



Lot n°419

1 pendentif "Vierge à l'enfant" or 750‰ non gravé, bossué 1,8g AC

Estimation : 90-110 €



Lot n°420

1 bracelet maille corde or 750‰ (anneaux manquants), bossué L:18cm 1,4g

Estimation : 70-90 €



Lot n°421

1 pendentif "taureau" or 750°/°° incomplet, bossué 1,2g

Estimation : 60-80 €



Lot n°422

1 bague monture or bas-titre 585°/°° deux tons ajourée au plateau piriforme serti de pierres, bossuée
TDD 59 PB 4,6g AC

Estimation : 160-180 €



Lot n°423

1 pendentif piriforme monture or bas-titre 585°/°° deux tons ajouré et serti de pierres, bossué PB 4,4g AC

Estimation : 160-180 €



Lot n°424

1 paire de pendants d'oeilles or 585°/°° deux tons, les pendants piriformes ajourés et sertis de pierres, bossués PB 6,5g AC

Estimation : 240-270 €



Lot n°425

1 chaîne maille forçat or bas-titre 585‰, bossuée L:42cm 1,2g AC

Estimation : 50-60 €



Lot n°426

1 bague monture or gris bas-titre 585‰ sertie de diamants taille brillant pour un poids total d'environ 0,20 carat, bossuée TDD 58 PB 3g AC

Estimation : 120-140 €



Lot n°427

1 collier haricot monture or bas-titre 720°/°° au motif central en torsade ornée de pavages de pierres, bossué L:44cm PB 10,5g AC

Estimation : 490-550 €



Lot n°428

1 paire de boucles d'oreilles montures or 750°/°° pavées de pierres, bossuées PB 4,5g AC

Estimation : 220-250 €



Lot n°429

1 pendentif "coeur" or 750°/°° ajouré et facetté, bossué 1,4g AC

Estimation : 70-90 €



Lot n°430

1 longue chaîne maille singapour or 750°/°°, bossuée L:66,5cm 1,8g AC

Estimation : 90-110 €



Lot n°431

3 pendentifs ornés de pièces de 25 Kurush or, anneaux métal, bossués PB 5,4g

Estimation : 300-340 €



Lot n°432

2 bagues jumelées montures or 750‰° serties de pierres, bossuées TDD 54 PB 5,4g AC

Estimation : 270-300 €



Lot n°433

1 chaîne maille singapour or rose 750°/°°, bossuée L:53,5cm 3,2g AC

Estimation : 160-180 €



Lot n°434

1 pendentif "poisson" monture or 750°/°° articulé et émaillé (manques), bossué PB 5,9g AC

Estimation : 290-320 €



Lot n°435

1 bracelet or 750°/°° trois tons à maillons ciselés et articulés, cliquet du fermoir cassé et manquant, bossué L:19cm 10,6g AC

Estimation : 530-590 €



Lot n°436

1 bague monture or 750°/°° ajourée, sertie d'une émeraude, d'un rubis et de deux saphirs, bossuée TDD 53 PB 1,7g

Estimation : 90-110 €



Lot n°437

1 paire de clous d'oreilles "grains de café" or 750°/°°, fermoir manquant, bossués 1,1g joint un fermoir plaqué or

Estimation : 60-80 €



Lot n°438

1 pendentif or bas-titre 720°°° ajouré, bossué 0,9g AC

Estimation : 40-50 €



Lot n°439

1 alliance ruban or rose 750‰ non gravée, bossuée TDD 45 1,2g AC

Estimation : 60-80 €



Lot n°440

1 bague "solitaire" monture or 750‰ sertie d'une pierre, bossuée TDD 57 PB 1,6g

Estimation : 80-100 €



Lot n°441

1 pendentif "corne d'abondance" 1 pendentif "trèfle à quatre feuilles" or 750°/°°, bossués 0,4g

Estimation : 20-30 €



Lot n°442

1 chaîne maille forçat or 750°/°° cassée, bossuée L:47,5cm 3,8g

Estimation : 190-220 €



Lot n°443

1 clou d'oreille monture or 750‰ serti d'une pierre, fermoir manquant, bossué PB 0,3g 1 créole or bas-titre 375‰, bossuée, accidents 0,8g

Estimation : 30-40 €



Lot n°444

1 médaille d'amour monture or 750‰ serti de rubis calibrés et d'un petit diamant taille 8/8, non gravée et portant la signature AUGIS, bossuée PB 3,7g

Estimation : 200-230 €



Lot n°445

1 broche "feuillages" or rose 750‰, épingle or rose 750‰, bossuée 5,3g

Estimation : 270-300 €



Lot n°446

1 bague monture or 750‰ deux tons ajourée sertie d'un petit diamant taille ancienne et de roses, bossuée TDD 55 PB 4,1g

Estimation : 240-280 €



Lot n°447

1 paire de créoles hexagonales or rose 750°/°°, bossuées 1,7g

Estimation : 90-110 €



Lot n°448

1 bague de forme chevalière or rose 750°/°° ciselée, bossuée, incomplète, poinçon tête de cheval TDD 59 2g

Estimation : 100-120 €



Lot n°449

1 broche-pendentif or rose 750°/°° ornée de motifs perlés, épingle or 750°/°°, bossuée 3,8g

Estimation : 190-220 €



Lot n°450

1 bague monture or rose 750°/°° sertie d'une pierre (cassée), bossuée TDD 54 PB 5,3g

Estimation : 150-180 €



Lot n°451

1 chaîne maille jaseron or rose 750‰ avec fermoir à cliquet or 750‰, bossuée, cassée L:49,5cm 7,1g

Estimation : 360-400 €



Lot n°452

1 bague or rose 750‰ ajourée et ornée de motifs perlés, bossuée, anneau coupé TDD 58 2,2g

Estimation : 110-130 €



Lot n°453

1 pendentif or rose 690°/°° à la lettre L sur fond ajouré, bossué 2g AC

Estimation : 90-110 €



Lot n°454

1 chaîne d'enfant maille gourmette or 750°/°°, bossuée L:35,5cm 2,7g AC

Estimation : 140-160 €



Lot n°455

1 pendentif dans le goût pré-colombien monture or 750°/°° serti d'une émeraude, bossué PB 1,7g AC

Estimation : 90-110 €



Lot n°456

1 bague monture or 750°/°° sertie d'un rubis navette (égritures) épaulé de petits diamants taille 8/8, bossuée TDD 59 PB 0,9g AC

Estimation : 50-60 €



Lot n°457

1 collier or rose 750°/°° à maillons forçat et maillons ajourés, bossués, usure L:57,5cm 10,6g AC

Estimation : 530-600 €



Lot n°458

1 croix or 750°/°°, bossuée 1g AC

Estimation : 50-60 €



Lot n°459

1 paire de dormeuses montures or rose 750°/°° serties de demi-perles de culture, travail ancien poinçon tête de cheval, bossuées PB 0,6g

Estimation : 30-40 €



Lot n°460

1 bague monture or 750°/°° deux tons sertie d'un diamant taille brillant d'environ 0,15 carat, bossuée TDD 59 PB 4,5g

Estimation : 260-320 €



Lot n°461

1 paire de clous d'oreilles "fleurs" montures or 750°/°° serti de petits diamants taille brillant, avec fermoirs alpa, bossués PB 2,2g

Estimation : 140-180 €



Lot n°462

1 pendentif monture or 750°/°° serti d'une dent, bossué PB 1,3g

Estimation : 20-30 €



Lot n°463

1 collier de perles de culture en choker, fermoir monture or gris 750°/°° ajouré et serti d'une petite émeraude, bossué L:54cm PB 31,8g AC

Estimation : 40-50 €



Lot n°464

1 bracelet or rose bas-titre 720°/°° à maillons ajourés, facettés et articulés, bossué L:18cm 6,6g AC

Estimation : 320-360 €



Lot n°465

1 bague monture or 750°/°° deux tons ajourée et sertie de petits diamants taille 8/8, bossuée TDD 53
PB 1,7g

Estimation : 100-140 €



Lot n°466

1 bracelet maille gourmette or rose 750°/°°, bossué L:19cm 28g

Estimation : 1400-2200 €



Lot n°467

1 pendentif or bas-titre 700‰ orné d'un personnage stylisé, bossué 1,7g AC

Estimation : 30-40 €



Lot n°468

1 broche monture or 750‰ sertie d'un cabochon de corail, épingle or 750‰, bossuée PB 3,3g AC

Estimation : 140-160 €



Lot n°469

1 bague monture or gris 750°/°° sertie d'une aigue-marine (égrisures), bossuée TDD 60 PB 2,3g AC

Estimation : 120-150 €



Lot n°470

1 paire de pendants d'oreilles montures or 750°/°° ornés de perles de culture, bossués PB 1,4g

Estimation : 40-50 €



Lot n°471

1 bague monture or 750°/°° ornée d'une perle de culture 1 paire de clous d'oreilles assortis montures or 750°/°°, bossués PB 2,2g

Estimation : 90-110 €



Lot n°472

1 pendentif monture or 750°/°° chiffré et serti d'un diamant taille brillant d'environ 0,10 carat, bossué PB 4,2g

Estimation : 240-280 €



Lot n°473

1 chaîne maille épis or 750‰, bossuée L:42,5cm 2,6g

Estimation : 130-150 €



Lot n°474

1 bague solitaire monture or 750‰ sertie d'un petit diamant taille brillant, bossuée TDD 59 PB 2,6g

Estimation : 150-190 €



Lot n°475

1 bracelet identité d'enfant maille alternée or 750°/°°, la plaque gravée, bossué 2,1g

Estimation : 110-130 €



Lot n°476

1 bague monture or gris 750°/°° ajourée sertie d'un petit diamant taille ancienne d'environ 0,15 carat dans un entourage de roses, bossuée TDD 58 PB 2,9g

Estimation : 280-330 €



Lot n°477

1 bracelet maille marine or rose 750°/°°, bossué L:18,5cm 2,8g

Estimation : 140-160 €



Lot n°478

1 chaîne maille forçat plate or rose 750°/°°, bossuée L:46cm 3,6g

Estimation : 180-210 €



Lot n°479

1 tour de cou maille vénitienne monture or bas-titre 585°/°° retenant un pendentif ajouré serti de petits diamants taille brillant (avec certificat) pour un poids total d'environ 0,10 carat, bossués L:44,5cm PB 1,5g AC

Estimation : 90-130 €



Lot n°480

1 paire de créoles or 750°/°° ciselées, bossuées 0,4g AC

Estimation : 20-30 €



Lot n°481

1 bracelet montre de dame MONDIA boîtier et bracelet rigide argent 800°/°° (poinçon au cygne), cadran noir, index batons, mouvement quartz, verre rayé, petits chocs PB 51g

Estimation : 50-60 €



Lot n°482

1 paire de pendants d'oreilles montures or bas-titre 700°/°° ajourés, sertis de pierres et ornés de pampilles, bossués PB 11,1g AC

Estimation : 500-560 €



Lot n°483

1 collier monture or bas-titre 700‰ à quatre rangs de maillons polylobés réunis par des barrettes ajourées, le pendentif central monture or bas-titre 660‰ ajouré, serti d'une pierre et orné de pampilles, bossués, cassé, incomplet L:60cm PB 89,4g AC

Estimation : 3750-4750 €



Lot n°484

1 paire de boucles d'oreille or rose bas-titre 690‰ polies, granitées et ciselées, bossuées 1,3g AC

Estimation : 60-80 €



Lot n°485

1 ceinture à boucle filigranée et maillons articulés or bas-titre 690°/°° ornée de jetons or bas-titre 720°/°°, bossuée L:85cm 78,9g AC

Estimation : 3500-4500 €



Lot n°486

1 bague monture or bas-titre 710°/°° sertie d'un jeton or 890°/°°, bossuée TDD 58 5g AC

Estimation : 230-260 €



Lot n°487

2 bracelets rigides or bas-titre 710‰ au décor ciselé, au même modèle, bossués D:6cm 26,5g AC

Estimation : 1250-1950 €



Lot n°488

1 bague monture or 750‰ deux tons sertie de pierres, bossuée TDD 60 PB 5g AC

Estimation : 250-280 €



Lot n°489

1 bracelet maille en méplat or 750°/°° orné de breloques or 750°/°°, bossués L:19,5cm 16,8g AC

Estimation : 850-950 €



Lot n°490

1 alliance ruban or 750°/°° ornée de motifs diamantés, non gravée, bossuée TDD 58 2,9g AC

Estimation : 150-170 €



Lot n°491

1 bracelet rigide or 750°/°° deux tons ajouré et mouvementé, bossué D:5,5cm 9g AC

Estimation : 450-500 €



Lot n°492

1 paire de boucles d'oreilles or 750°/°° deux tons, bossuées 4,4g AC

Estimation : 220-250 €



Lot n°493

1 bague monture or 750°/°° deux tons, bossuée TDD 55 1,6g

Estimation : 80-100 €



Lot n°494

1 bracelet monture or 750°/°° à maillons articulés ornés de jetons or 750°/°° dans des entourages de pierres (manques), bossué L:18cm PB 15,3g AC

Estimation : 770-870 €

